



KEMENTERIAN RISET, TEKNOLOGI DAN PENDIDIKAN TINGGI

**Universitas Andalas**

**FAKULTAS FARMASI**

KAMPUS LIMAU MANIS, PADANG-25163, Telp. (0751) 71682, Fax. 777057

Website : <http://ffarmasi.unand.ac.id>

Email : [dekan@phar.unand.ac.id](mailto:dekan@phar.unand.ac.id)

<b>SOP UJIAN TESIS</b>		
<b>MAHASISWA PROGRAM STUDI MAGISTER FARMASI</b>		

<b>DAFTAR DISTRIBUSI</b>	
<input type="checkbox"/> Dekan	<input type="checkbox"/> Badan Penjaminan Mutu
<input type="checkbox"/> Wakil Dekan I, II, dan III	<input type="checkbox"/> Bagian Tata Usaha
<input type="checkbox"/> Ketua Program	<input type="checkbox"/> Subag Akademik & Kemahasiswaan
<input type="checkbox"/> Sekretaris Program	<input type="checkbox"/> Subag Umum dan Keuangan
	<input type="checkbox"/> Sistem Informasi Akademik (SIA)

Dekan

Wakil Dekan I, II, dan III

Ketua Program

Sekretaris Program

Badan Penjaminan Mutu

Bagian Tata Usaha

Subag Akademik & Kemahasiswaan

Subag Umum dan Keuangan

Sistem Informasi Akademik (SIA)

### 1. Tujuan

Prosedur ini sebagai acuan bagi mahasiswa dan Program Studi Magister Farmasi dalam pelaksanaan ujian tesis.

### 2. Ruang Lingkup

Prosedur ini mengatur semua proses pelaksanaan ujian akhir yang meliputi persyaratan pendaftaran, pelaksanaan dan hasil ujian tesis.

### 3. Referensi,

- Peraturan Rektor No. 3 Tahun 2016 Tentang Peraturan Akademik Program Magister (S2).

### 4. Definisi

- Ujian akhir adalah suatu aktifitas yang dilaksanakan untuk menguji tesis dan penguasaan kompetensi secara komprehensif untuk menyelesaikan studi pada Program Studi Magister Farmasi.

## **5. Penanggung Jawab**

- Dekan/ Wakil Dekan I
- Ketua Bagian
- Kabag TU dan Kasubag akademik & Kemahasiswaan
- Dosen Pembimbing tugas akhir

## **6. Prosedur Detail**

### **6.1 Prasyarat Ujian Tesis**

6.1.1 Setiap mahasiswa diperkenankan untuk mengikuti Ujian Tesis apabila telah memenuhi syarat administratif dan akademik sebagai berikut :

- a. Terdaftar pada semester bersangkutan
- b. Fotocopy KHS dari Semester 1 s/d semester terakhir atau transkrip sementara
- c. Membayar Uang Wisuda
- d. Mengisi blanko biodata wisuda rangkap 3 (tiga) (diketik rapi)
- e. Surat Pernyataan
- f. Buku Rencana Dan Kemajuan Studi
- g. SK Pembimbing.
- h. Tesis yang telah disetujui (*Acc*) semua pembimbing untuk ujian.

### **6.2 Pendaftaran Ujian Tesis**

6.2.1 Mahasiswa yang telah memenuhi persyaratan pada poin 6.1 dapat mengajukan permohonan ujian tesis kepada Ketua Program Studi Magister Farmasi dengan ketentuan sebagai berikut :

- a. Adanya pernyataan kesediaan Pembimbing I, II dan paling kurang 2 orang penguji untuk menghadiri ujian akhir sesuai dengan jadwal yang telah ditetapkan pada Blanko yang disediakan.
- b. Mengisi Formulir Pendaftaran Ujian tesis
- c. Menunjukkan kelengkapan persyaratan pelaksanaan ujian tesis
- d. Menyerahkan Tesis yang telah disetujui oleh Pembimbing I dan II kepada Sekretariat.
- e. Sekretariat membuat undangan pelaksanaan Ujian tesis yang ditandatangani oleh Ketua Program Studi.

### **6.3 Pelaksanaan Ujian Tesis**

6.3.1 Ujian tesis dapat dilaksanakan apabila :

- a. Apabila telah sesuai dengan jadwal dan tempat ditentukan.
- b. Dihadiri oleh komisi pembimbing dan 3 orang dosen penguji yang telah ditetapkan oleh Ketua PSMF

6.3.2 a. Ujian Tesis dipimpin oleh Ketua PSMF.

- b. Apabila Ketua PSMF berhalangan ujian akhir dapat dipimpin oleh sekretaris PSMF atau WD. I atas penunjukan oleh Ketua PSMF.

6.3.3 Pemimpin ujian tesis berkewajiban untuk :

- a. Memeriksa kelengkapan persyaratan ujian akhir.
- b. Membuka ujian tesis apabila persyaratan dan kuorum telah terpenuhi.
- c. Memimpin dan mengatur pelaksanaan ujian tesis agar tujuan ujian tesis tercapai dan terlaksana dengan tertib.
- d. Memimpin rapat penentuan hasil ujian tesis dan mencantumkannya di dalam Berita Acara Ujian Akhir Tesis.
- e. Menyampaikan hasil dan menutup ujian tesis.
- f. Menyerahkan berita acara kepada Ketua PSMF melalui Sekretariat untuk di *entry* pada Portal Akademik.

### **6.4 Hasil Ujian Tesis.**

6.4.1 Hasil Ujian Tesis dinyatakan dalam bentuk :

- a. Lulus
- b. Tidak Lulus

6.4.2 Seorang mahasiswa dinyatakan lulus ujian tesis dari Program Magister bila mempunyai nilai ujian akhir minimal B.

6.4.3 Bagi mahasiswa yang dinyatakan tidak lulus Ujian Tesis dapat diberi kesempatan mengulang ujian maksimum dua kali, dan sesuai dengan kesepakatan Tim Penguji, dengan jarak minimal 1 bulan, dan paling lama 3 bulan sejak ujian akhir sebelumnya.

6.4.4 Setiap mahasiswa yang telah lulus ujian tesis maka akan diwisuda sesuai dengan ketentuan yang berlaku di Universitas.

## 7.1 Flowchart Pra-syarat Ujian Tesis, Pendaftaran Ujian Tesis, dan Pelaksanaan Ujian Tesis

### 1. Pra-syarat Ujian Tesis

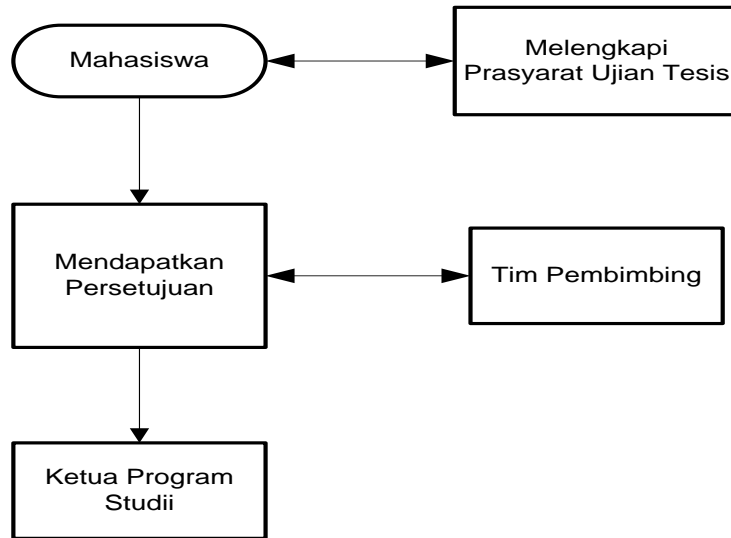

### 2. Pendaftaran Ujian Tesis

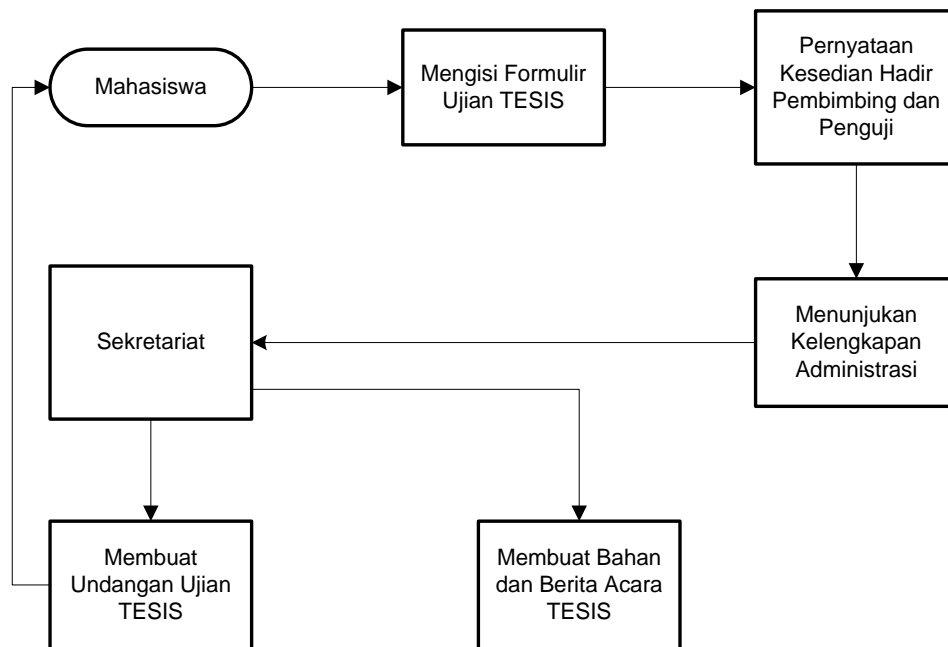

### 3. Pelaksanaan Ujian Tesis

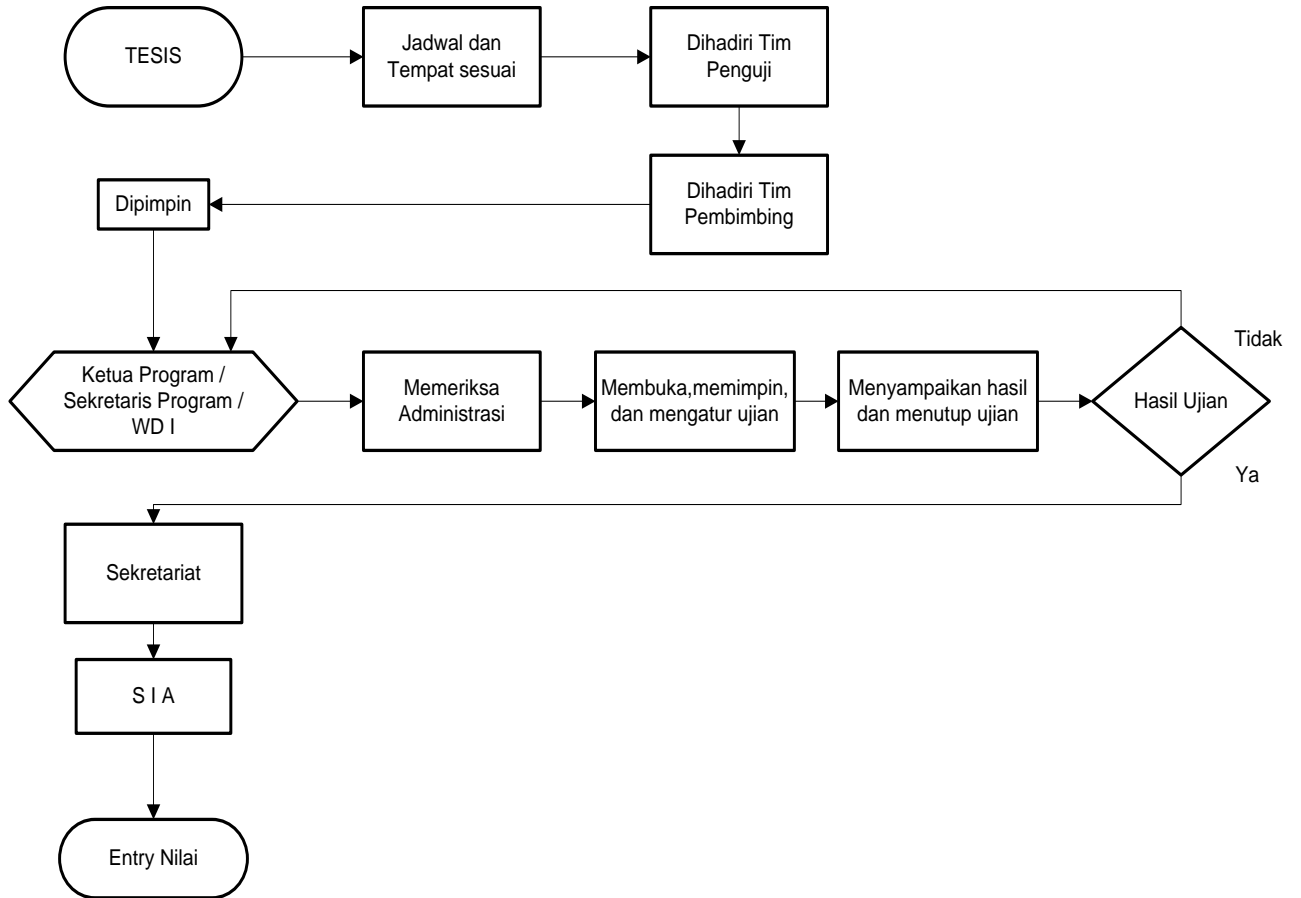

**Disahkan oleh:**

**Dekan,**

**Prof. Dr. Fatma Sri Wahyuni, Apt  
NIP. 19740413 200604 2 001**